	FAKULTAS MATEMATIKA DAN ILMU PENGETAHUAN ALAM UNIVERSITAS NEGERI YOGYAKARTA		
	PROSEDUR PENETAPAN DOSEN PEMBIMBING TAS		
	No. PSM/FMIPA/010	Revisi : 01	Tgl. : 6 Juli 2011

1. TUJUAN

Menyediakan petunjuk bagi jurusan dalam menetapkan dosen pembimbing mahasiswa dalam menyelesaikan Tugas Akhir Skripsi (TAS).

2. RUANG LINGKUP

Prosedur ini berlaku di lingkungan FMIPA UNY bagi mahasiswa yang akan menyelesaikan TAS.

3. DEFINISI

Tugas Akhir Skripsi (TAS) adalah tugas menyusun karya ilmiah berbentuk skripsi untuk memenuhi sebagian persyaratan guna memperoleh gelar sarjana sains atau pendidikan.

4. TANGGUNG JAWAB

- 4.1. Ketua Program Studi (Kaprosdi) bertanggung jawab terhadap kelayakan judul proposal Tugas Akhir Skripsi (TAS) yang diajukan mahasiswa dan mengusulkan kepada Ketua Jurusan (Kajur) untuk menetapkan Calon Dosen Pembimbing.
- 4.2. Kajur bertanggung jawab dalam menetapkan Calon Dosen Pembimbing.
- 4.3. Dekan menetapkan SK Dosen Pembimbing Tugas Akhir Skripsi (TAS).
- 4.4. Dosen Pembimbing bertanggung jawab dalam membimbing mahasiswa untuk menyelesaikan Tugas Akhir Skripsi (TAS).

Dibuat oleh :	Dilarang memperbanyak sebagian atau seluruh isi dokumen tanpa ijin tertulis dari FMIPA UNY	Diperiksa oleh :
---------------	--	------------------



**FAKULTAS MATEMATIKA DAN ILMU PENGETAHUAN ALAM
UNIVERSITAS NEGERI YOGYAKARTA**

PROSEDUR PENETAPAN DOSEN PEMBIMBING TAS

No. PSM/FMIPA/010

Revisi : 01

Tgl. : 6 Juli 2011

Hal 2 dari 2

5. RINCIAN PROSEDUR

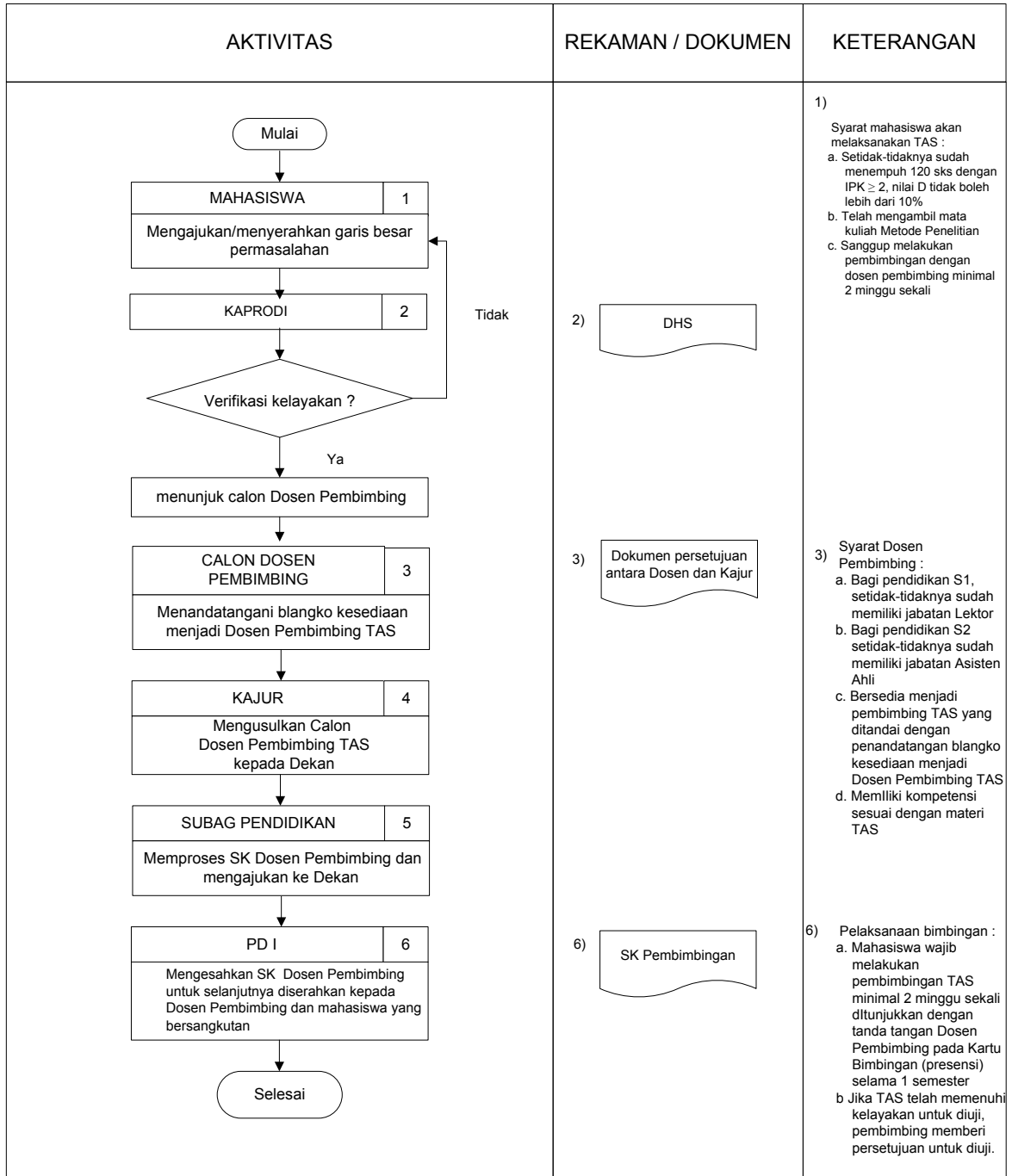

6. LAMPIRAN

Tidak ada.

Dibuat oleh :	Dilarang memperbanyak sebagian atau seluruh isi dokumen tanpa ijin tertulis dari FMIPA UNY	Diperiksa oleh :
---------------	--	------------------